



ประกาศองค์การบริหารส่วนตำบลทัพเสด็จ
เรื่อง ประกาศผู้ชนะการเสนอราคา จ้างโครงการก่อสร้างถนนคอนกรีตเสริมเหล็ก บ้านโคกเพริก หมู่ที่ ๑
โดยวิธีเฉพาะเจาะจง

ตามที่ องค์การบริหารส่วนตำบลทัพเสด็จ ได้มีโครงการ จ้างโครงการก่อสร้างถนนคอนกรีตเสริมเหล็ก บ้านโคกเพริก หมู่ที่ ๑ โดยวิธีเฉพาะเจาะจง นั้น

งานบริการก่อสร้างถนนทางหลวงและถนนอื่นๆ จำนวน ๑ เส้น ผู้ได้รับการคัดเลือก ได้แก่ ห้างหุ้นส่วน จำกัด เดิมเต็มวัสดุ (ส่งออก, ขายส่ง, ขายปลีก, ให้บริการ, ผู้ผลิต) โดยเสนอราคา เป็นเงินทั้งสิ้น ๓๘๑,๒๐๐.๐๐ บาท (สามแสนแปดหมื่นหนึ่งพันสองร้อยบาทถ้วน) รวมภาษีมูลค่าเพิ่มและภาษีอื่น ค่าขนส่ง ค่าจดทะเบียน และค่าใช้จ่ายอื่นๆ ทั้งปวง

ประกาศ ณ วันที่ ๒๕ พฤษภาคม พ.ศ. ๒๕๖๖



๑. ชื่อโครงการ จ้างเหมาโครงการก่อสร้างถนนคอนกรีตเสริมเหล็ก บ้านคึกเพ็ร็ก หมู่ที่ ๑

หน่วยงานเจ้าของโครงการ องค์การบริหารส่วนตำบลทัพเสด็จ อำเภอตาพระยา จังหวัดสระแก้ว.....

๒. วงเงินงบประมาณที่ได้รับจัดสรร : ๓๘๑,๒๐๐.๐๐ บาท (สามแสนแปดหมื่นหนึ่งพันสองร้อยบาทถ้วน)

๓. ลักษณะงานโดยสังเขป

จ้างเหมาโครงการก่อสร้างถนนคอนกรีตเสริมเหล็ก บ้านคึกเพ็ร็ก หมู่ที่ ๑ ตำบลทัพเสด็จ อำเภอตาพระยา จังหวัดสระแก้ว

- ถนนคอนกรีต ช่วง ๑ กว้าง ๓ เมตร ยาว ๔๐ เมตร หนา ๐.๑๕ เมตร หรือพื้นที่ไม่น้อยกว่า ๑๒๐ ตร.ม.
- ถนนคอนกรีต ช่วง ๒ กว้าง ๓ เมตร ยาว ๕๕ เมตร หนา ๐.๑๕ เมตร หรือพื้นที่ไม่น้อยกว่า ๑๖๕ ตร.ม.
- ถนนคอนกรีต ช่วง ๗ กว้าง ๔ เมตร ยาว ๙๘ เมตร หนา ๐.๑๕ เมตร หรือพื้นที่ไม่น้อยกว่า ๓๙๒ ตร.ม.

๔. วันที่กำหนดราคากลาง (ราคาอ้างอิง) ๑๑ พฤษภาคม ๒๕๖๖

๕. บัญชีประมาณราคากลาง

๕.๑ แบบสรุปราคางานก่อสร้างทาง สะพาน และท่อเหลี่ยม

๖. รายชื่อเจ้าหน้าที่ผู้กำหนดราคากลาง (ราคาอ้างอิง)

๖.๑ นางฉัตรธิยาณี ภู่มื่นไวย	ประธานกรรมการ
๖.๒ นางสาวเรืองอุไร ยวงอุ	กรรมการ
๖.๓ นางสาวสุจรรยา มั่นจิตร	กรรมการ

แบบสรุปราคากลางงานก่อสร้างทาง สะพาน และท่อเหลี่ยม

ชื่อโครงการ โครงการก่อสร้างถนนคอนกรีตเสริมเหล็ก
 สถานที่ก่อสร้าง บ้านโคกเพ็ริก หมู่ที่ 1 ต.ทัพเสด็จ อ.ตาพระยา จ.สระแก้ว
 ปริมาณงาน ถนนคอนกรีต ช่วง 1 กว้าง 3.00 เมตร ยาว 40 เมตร หนา 0.15 เมตร หรือพื้นที่ไม่น้อยกว่า 120 ตร.ม.
 ถนนคอนกรีต ช่วงที่ 2 กว้าง 3.00 เมตร ยาว 55 เมตร หนา 0.15 เมตร หรือพื้นที่ไม่น้อยกว่า 165 ตร.ม.
 ถนนคอนกรีต ช่วงที่ 3 กว้าง 4.00 เมตร ยาว 98 เมตร หนา 0.15 เมตร หรือพื้นที่ไม่น้อยกว่า 392 ตร.ม.

หน่วยงานเจ้าของโครงการ องค์การบริหารส่วนตำบลทัพเสด็จ
 แบบเลขที่ 01 / 2566 ลงวันที่ 19 กรกฎาคม 2565
 กำหนดราคากลางเมื่อวันที่ 10 พฤษภาคม 2566

ลำดับ	รายการ	รวมค่างานก่อสร้าง	หมายเหตุ
1	ค่างานต้นทุนงานทาง	381,945.31	Factor F - เงินล่วงหน้าจ่าย 0% - เงินประกันผลงานหัก 0% - ดอกเบี้ยเงินกู้ 6% - ค่าภาษีมูลค่าเพิ่ม 7% - พื้นที่ ปกติ - ราคาน้ำมัน ดีเซล B7 = 32.66 บาท
	รวมค่าก่อสร้าง	381,945.31	
สรุป	คิดเป็นเงินค่าก่อสร้างประมาณ (สามแสนแปดหมื่นหนึ่งพันสองร้อยบาทถ้วน)	381,200.00	

ระยะทางดำเนินการ กม.
 เด็ยราคา กม.ละ บาท

ตามคำสั่งที่ 134 / 2566 ลงวันที่ 10 พฤษภาคม 2566 เรื่อง แต่งตั้งคณะกรรมการกำหนดราคากลาง สำหรับการจ้างเหมาโครงการก่อสร้างถนนคอนกรีตเสริมเหล็ก หมู่ที่ 1 บ้านโคกเพ็ริก
 - คณะกรรมการกำหนดราคากลาง ได้ตรวจสอบแล้ว เห็นชอบกับราคางานโครงการดังกล่าวเป็นราคากลาง เห็นควรดำเนินการตามระเบียบพัสดุฯ ต่อไป

 ประธานกรรมการ
 (นางดิศธิยาธิ รุชณไย)
 ผู้อำนวยการกองช่าง

 กรรมการ
 (นางสาวเรืองอุไร ขวงอุ)
 เจ้าพนักงานการเงินและบัญชี

 กรรมการ
 (นางสาวสุจรรยา มั่นจิตร)
 กฐ

แบบสรุปราคากลางงานก่อสร้างทาง สะพาน และท่อเหลี่ยม

ชื่อโครงการ โครงการก่อสร้างถนนคอนกรีตเสริมเหล็ก
 สถานที่ก่อสร้าง บ้านโคกเพ็ริก หมู่ที่ 1 ต.ทัพเสด็จ อ.ตาพระยา จ.สระแก้ว
 หน่วยงานเจ้าของโครงการ องค์การบริหารส่วนตำบลทัพเสด็จ
 แบบเลขที่ 01/2566 ลงวันที่ 19 กรกฎาคม 2565
 คำนวณราคากลางโดย คณะกรรมการกำหนดราคากลาง

เมื่อวันที่ 10 พฤษภาคม 2566

ลำดับ	รายการ	หน่วย	จำนวน	ราคาต่อหน่วย	ราคาทุน	FN	ราคาต่อหน่วย X FN	ราคากลาง
1	งานปรับปรุงโครงสร้างทาง							
	1.1 งานวางบ้านและชุดคอ (ขนาดเบ)	ตร.ม.	-					
	1.2 งานรื้อผิวลาดยางเดิม	ตร.ม.						
	1.3 งานรื้อผิวคอนกรีตเดิม	ตร.ม.						
	1.4 งานปรับเกลี่ยแต่งพื้นทางเดิม	ตร.ม.	285.00	1.76	501.60	1.3624	2.40	683.38
	1.5 งานตัดดินคันทาง	ลบ.ม.						
	1.6 งานดินถมคันทาง บดอัดแน่น	ลบ.ม.						
	1.7 งานวัสดุคัดเลือก (ลูกรัง) บดอัดแน่น หนา ๗ ซม.	ลบ.ม.						
	1.8 หนา ๗ ซม.	ลบ.ม.						
	1.9 งานทรายรองใต้ผิวคอนกรีต หนา 5 ซม.	ลบ.ม.	33.85	632.33	21,404.37	1.3624	861.49	29,161.31
2	งานผิวทาง							
	2.1 งานผิวทางปอร์ตแลนด์ซีเมนต์ หนา 15 ซม.	ตร.ม.	677.00	372.34	252,074.18	1.3624	507.28	343,425.86
	2.2 งานรอยต่อเมื่อขยายตามขวาง (Expansion Joint)	ม.	7.00	174.17	1,219.19	1.3624	237.29	1,661.02
	2.3 งานรอยต่อเมื่อหดตามขวาง (Contraction Joint)	ม.	56.00	91.93	5,148.08	1.3624	125.25	7,013.74
	2.4 งานรอยต่อตามยาว (Longitudinal Joint)	ม.						
3	งานไหล่ทาง							
	3.1 งานไหล่ทางลูกรังปรับแก้แต่ง	ลบ.ม.	-					
4	งานตีเส้นจราจร							
	4.1 งานตีเส้น ThermoPlastic Paint (สีเหลือง) งานตีเส้น ThermoPlastic Paint (สีขาว)	ตร.ม.						
5	งานท่อกลมคอนกรีตเสริมเหล็ก							
	5.1 ขนาด Ø 0.30 ม. ชั้น 3	ม.						
	5.2 ขนาด Ø 0.40 ม. ชั้น 3	ม.						
	5.3 ขนาด Ø 0.60 ม. ชั้น 3	ม.						
	5.4 ขนาด Ø 0.80 ม. ชั้น 3	ม.						
	5.5 ขนาด Ø 1.00 ม. ชั้น 3	ม.						
6	งานกำแพงปากท่อคอนกรีตเสริมเหล็ก							
	6.1 สำหรับท่อกลม คสล. ขนาด Ø 0.60 ม. 1 แถว	แห่ง						
	6.2 สำหรับท่อกลม คสล. ขนาด Ø 0.60 ม. 2 แถว	แห่ง						
	6.3 สำหรับท่อกลม คสล. ขนาด Ø 0.60 ม. 3 แถว	แห่ง						
	6.4 สำหรับท่อกลม คสล. ขนาด Ø 0.80 ม. 1 แถว	แห่ง						
	6.5 สำหรับท่อกลม คสล. ขนาด Ø 0.80 ม. 2 แถว	แห่ง						
	6.6 สำหรับท่อกลม คสล. ขนาด Ø 0.80 ม. 3 แถว	แห่ง						
	6.7 สำหรับท่อกลม คสล. ขนาด Ø 1.00 ม. 1 แถว	แห่ง						
	6.8 สำหรับท่อกลม คสล. ขนาด Ø 1.00 ม. 2 แถว	แห่ง						
	6.9 สำหรับท่อกลม คสล. ขนาด Ø 1.00 ม. 3 แถว	แห่ง						

ลำดับ	รายการ	หน่วย	จำนวน	ราคาต่อหน่วย	ราคาทุน	FN	ราคาต่อหน่วย X FN	ราคากลาง
7	งานป้อนพักรับน้ำ คอนกรีตเสริมเหล็ก							
	7.1 สำหรับท่อกลม คสล. ขนาด \varnothing 0.30 ม. เข้า - ออก	แห่ง						
	7.2 สำหรับท่อกลม คสล. ขนาด \varnothing 0.40 ม. เข้า - ออก	แห่ง						
	7.3 สำหรับท่อกลม คสล. ขนาด \varnothing 0.60 ม. เข้า - ออก	แห่ง						
8	งานท่อเหลี่ยมคอนกรีตเสริมเหล็ก							
	8.1 งานท่อเหลี่ยมคอนกรีตเสริมเหล็กก่อสร้างใหม่	แห่ง						
	กม. 0+000.00							
	ขนาด 1-1.80x1.80							
	ยาว ม.							
รวมค่าก่อสร้าง								381,945.31

① ผลรวมค่างานต้นทุนงานก่อสร้างทาง

280,347.42

② ผลรวมค่างานต้นทุนงานก่อสร้างสะพานและท่อเหลี่ยม

0.00

③ ค่า Factor F งานก่อสร้างทาง

1.3624

④ ค่า Factor F งานก่อสร้างสะพานและท่อเหลี่ยม

1.2764



โครงการก่อสร้างนคอบกร์ตเสริมเหล็ก หมู่ที่ 1 บ้านโคกเพ็ริก

บ้านโคกเพ็ริก ตำบลทัพเสด็จ อำเภอตาพระยา จังหวัดสระแก้ว.

แบบเลขที่ 01/2566

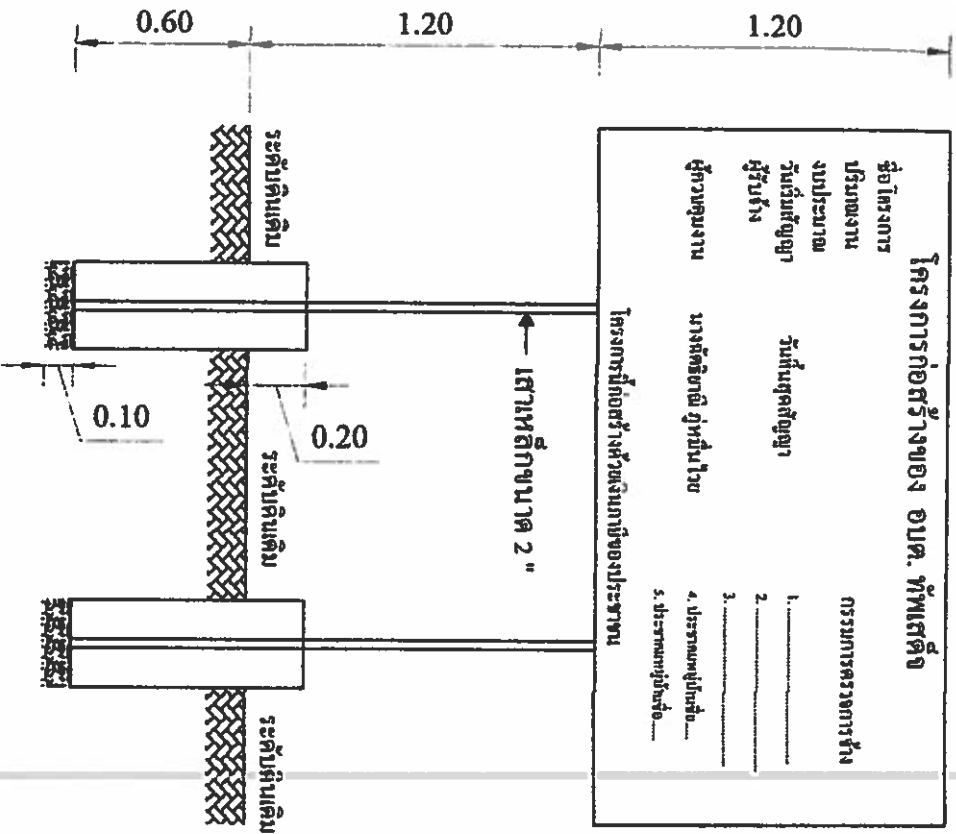

โครงการก่อสร้างของ อบต. ทัพเสด็จ

ชื่อโครงการ	กรมการตรวจการจ้าง
ปริมาณงาน	1. _____
วันที่เริ่มสัญญา	2. _____
ผู้รับจ้าง	3. _____
ผู้ควบคุมงาน	4. ปรารถนาชุ่มชื้น
	5. ปรารถนาชุ่มชื้น

โครงการก่อสร้างส่วนเงินภาษีของประชาชน

แบบขยายโครงการ 1:25

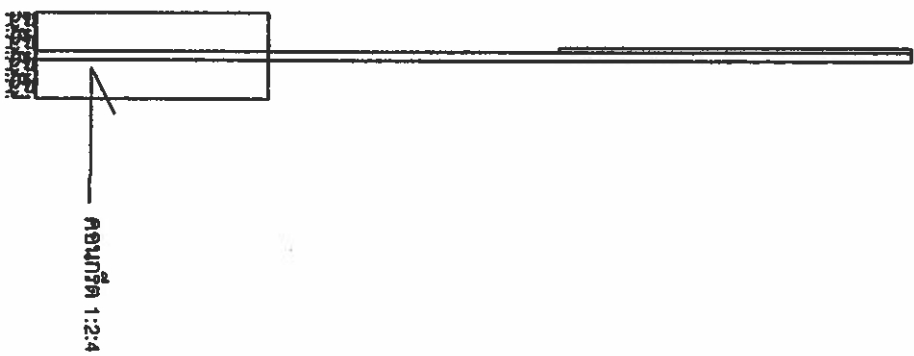

รูปด้านข้าง 1:25



รูปแบบแปลน 1:25



แบบขยายโครงการ

ศ.ทัพเสด็จ อ.สารพะชา จ.สระบุรี

สำรวจ

ออกแบบเขียนแบบ

ตรวจแบบ

(นางชนิดิชาณี กุศลน้อย)
ผู้อำนวยการก่อสร้าง

เห็นชอบ

(นางสาวสุภาพร จิตรสูงเนิน)
รองปลัดองค์การบริหารส่วนตำบลทัพเสด็จ

อนุมัติ

(นายทศาย นันต์นิม)

นายกองค์การบริหารส่วนตำบลทัพเสด็จ

แบบแปลน

ฝ่ายประชาสัมพันธ์โครงการ



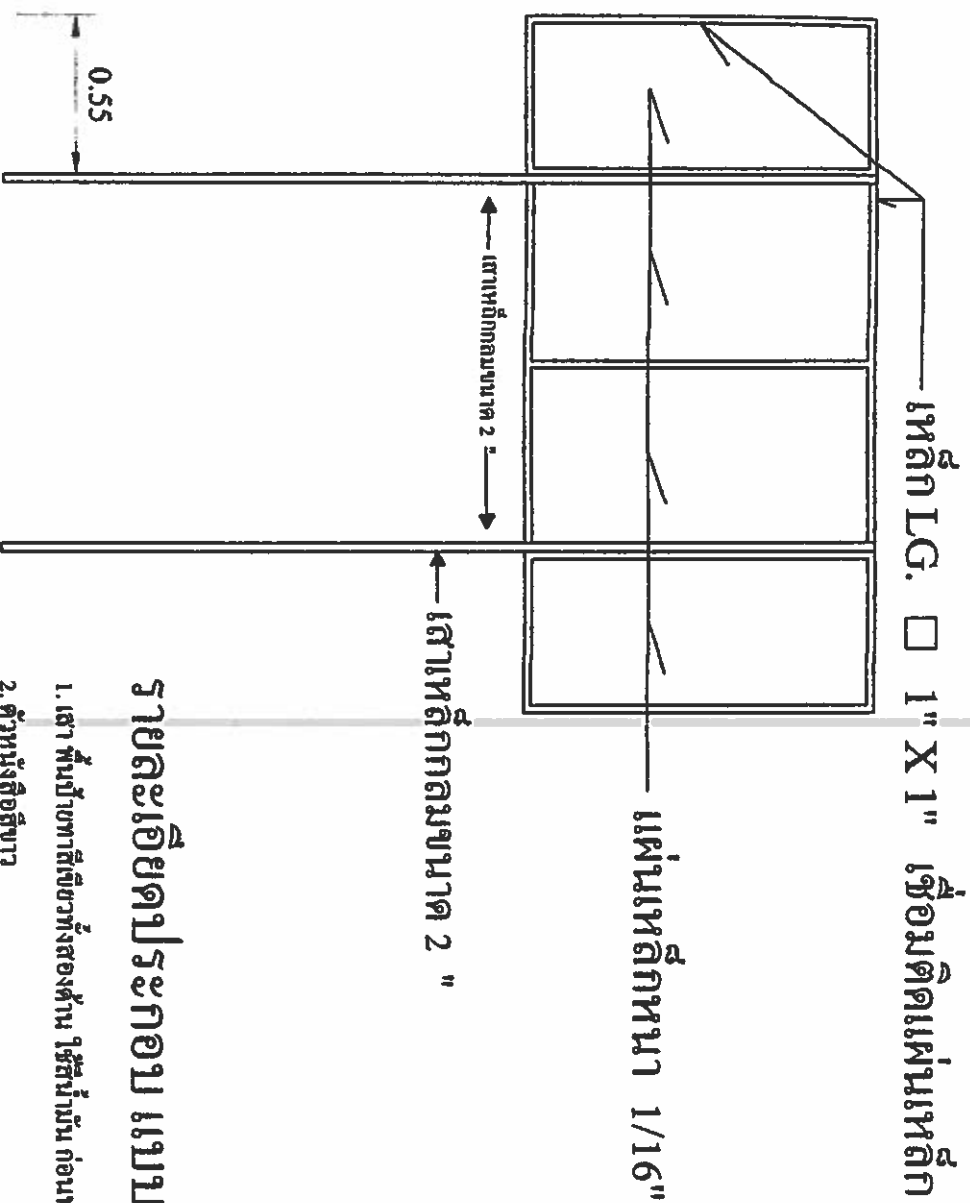

รูปด้านหลัง 1:25

รายละเอียดประกอบ แบบป้ายมาตรฐาน

1. เสา พื้นป้ายทาสีเขียวทึบสองด้าน ใช้สีน้ำมัน ก่อนทาสีจริง ให้ทาสีกันสนิมก่อน 2 ครั้ง
2. ตัวหนังสือสีขาว
3. ขนาดตัวหนังสือกำหนดตามความเหมาะสม ข้อความคมแบบที่กำหนดข้างบน
4. แผ่นเหล็ก ขนาด กว้าง 1.20 เมตร ยาว 2.40 เมตร
5. จุดก่อสร้างป้ายกำหนดตามความเหมาะสม ให้สามารถมองเห็นชัดเจน

แบบป้ายโครงการ	
ค.ภ.พิเศษ จ.ตาพระยา จ.สระแก้ว	
สำรวจ	
ออกแบบ/เขียนแบบ	
ตรวจแบบ	
(นางชัชชิตยาณี ภู่มั่นปวย) ผู้อำนวยการกองช่าง	เห็นชอบ
(นางสาวสุภาพร จุฑารุ่งเนิน) รองผู้อำนวยการกองช่างพื้นที่พิเศษ	
อนุมัติ 	
นายทองศักดิ์ภรณ์ศรีสาคร หัวหน้าเขตพื้นที่ ๑	
แบบแปลน	แผ่นที่
วัตถุประสงค์ในการใช้งาน	

แผนที่พอส่งเขปโครงการก่อสร้างถนนดอนกรีตเสริมเหล็ก หมู่ที่ 1
เขียนตำแหน่งบ้านสำหรับแผนที่ของคุณ

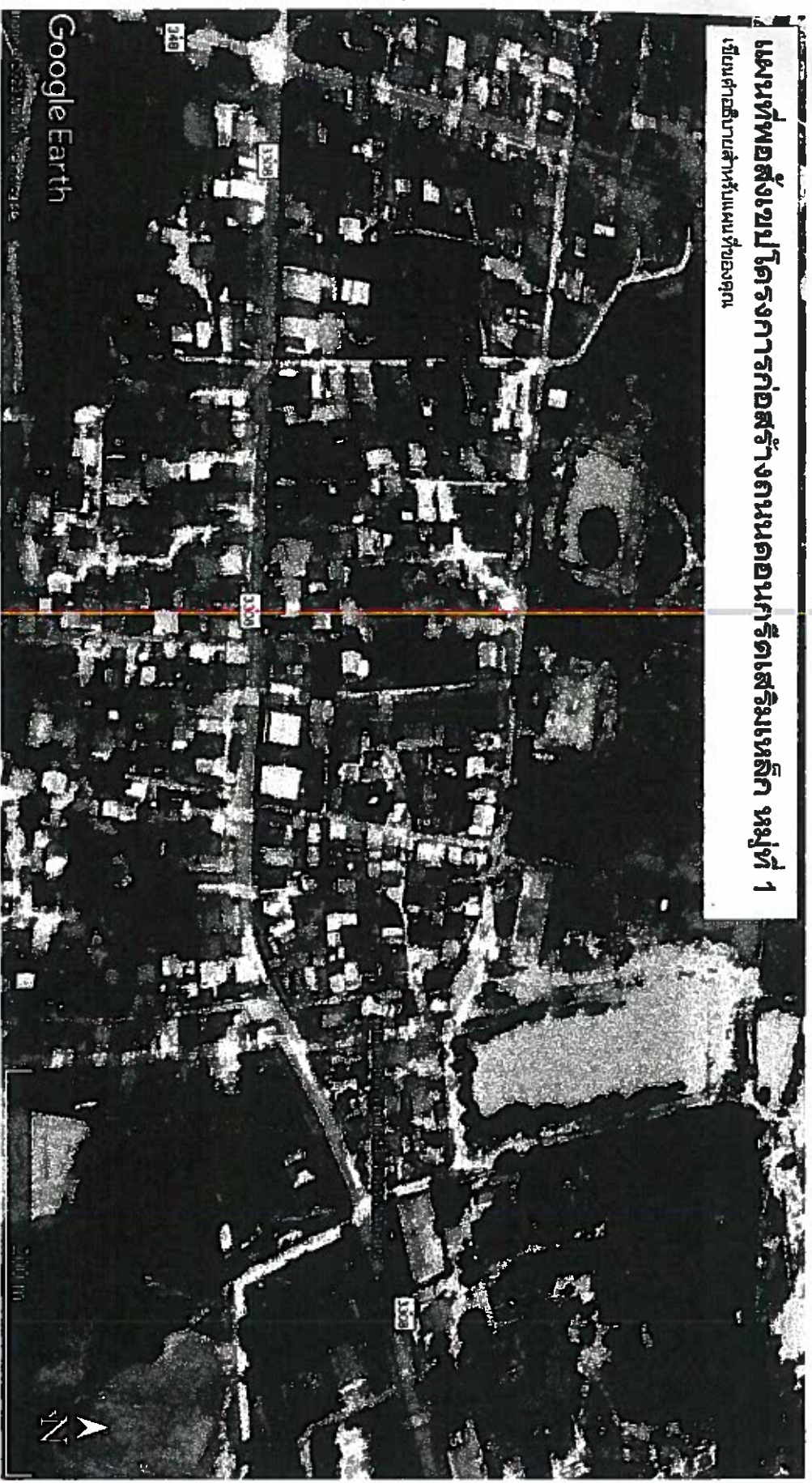

แผนที่พอส่งเขปโครงการก่อสร้างถนนคอนกรีตเสริมเหล็ก หมู่ที่ ๑ บ้านโคกเพร็ก

ลองดูจุด N ๑๔.๐๓๖๒๐๘°

ลองดูจุด E ๑๐๒.๘๓๑๑๔๑°