

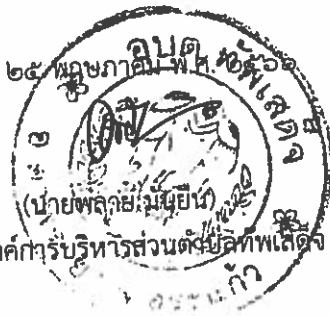

ประกาศองค์การบริหารส่วนตำบลทัพเสด็จ
เรื่อง ประกาศผู้ชนะการเสนอราคา จ้างโครงการก่อสร้างถนนคอนกรีตเสริมเหล็ก บ้านเจียงดำ หมู่ที่๓
โดยวิธีเฉพาะเจาะจง

ตามที่ องค์การบริหารส่วนตำบลทัพเสด็จ ได้มีโครงการ จ้างโครงการก่อสร้างถนนคอนกรีตเสริมเหล็ก บ้านเจียงดำ หมู่ที่๓ โดยวิธีเฉพาะเจาะจง นั้น
จ้างโครงการก่อสร้างถนนคอนกรีตเสริมเหล็ก บ้านเจียงดำ หมู่ที่๓ จำนวน ๑ งาน ผู้ได้รับการคัดเลือก ได้แก่ ห้างหุ้นส่วนจำกัด เต็มเต็มวัสดุ (ส่งออก,ขายส่ง,ขายปลีก,ให้บริการ,ผู้ผลิต) โดยเสนอราคา เป็นเงินทั้งสิ้น ๓๐๐,๐๐๐.๐๐ บาท (สามแสนบาทถ้วน) รวมภาษีมูลค่าเพิ่มและภาษีอื่น ค่าขนส่ง ค่าจดทะเบียน และค่าใช้จ่ายอื่นๆ ทั้งปวง

ประกาศ ณ วันที่ ๒๕ พฤษภาคม พ.ศ. ๒๕๖๑



นายกองค์การบริหารส่วนตำบลทัพเสด็จ

ตารางแสดงวงเงินงบประมาณที่ได้รับจัดสรรและราคากลางในการจ้างงาน

๑. ชื่อโครงการ จ้างโครงการก่อสร้างถนนคอนกรีตเสริมเหล็ก บ้านเจียงดำ หมู่ที่๓

หน่วยงานเจ้าของโครงการ องค์การบริหารส่วนตำบลทัพเสด็จ อำเภอตาพระยา จังหวัดสระแก้ว.....

๒. วงเงินงบประมาณที่ได้รับจัดสรร : ๓๐๐,๐๐๐.๐๐ บาท (สามแสนบาทถ้วน)

๓. ลักษณะงานโดยสังเขป

จ้างเหมาโครงการก่อสร้างถนนคอนกรีตเสริมเหล็ก บ้านเจียงดำ หมู่ที่๓ ตำบลทัพเสด็จ อำเภอตาพระยา จังหวัดสระแก้ว
- ถนนคอนกรีต กว้าง ๓ เมตร ยาว ๑๓๐ เมตร หน้า ๐.๑๕ เมตร หรือพื้นที่ไม่น้อยกว่า ๕๒๐ ตร.ม.
พร้อมไหล่ทางลูกรัง ข้างละ ๐.๕๐ เมตร

๔. วันที่กำหนดราคากลาง (ราคาอ้างอิง) ๑๐. พฤษภาคม ๒๕๖๖

๕. บัญชีประมาณราคากลาง

๕.๑ แบบสรุปราคางานก่อสร้างทาง สะพาน และท่อเหลี่ยม

๖. รายชื่อเจ้าหน้าที่ผู้กำหนดราคากลาง (ราคาอ้างอิง)

๖.๑ นางฉัตติยาณี ภู่มื่นไวย	ประธานกรรมการ
๖.๒ นางสาวเรืองอุไร ยางอุ	กรรมการ
๖.๓ นางสาวสุจรรยา มั่นจิตร	กรรมการ

แบบสรุปราคากลางงานก่อสร้างทาง สะพาน และท่อเหลี่ยม

ชื่อโครงการ โครงการก่อสร้างถนนคอนกรีตเสริมเหล็ก
 สถานที่ก่อสร้าง บ้านเชิงตำ หมู่ที่ 3 ต.พิเสด็จ อ.ตาพระยา จ.สระแก้ว
 ปริมาณงาน ถนนคอนกรีต กว้าง 4.00 เมตร ยาว 130 เมตร หนา 0.15 เมตร หรือพื้นที่ไม่น้อยกว่า 520 ตร.ม. พร้อมไหล่ทางลูกรัง ช้างละ 0.50 ม.
 หน่วยงานเจ้าของโครงการ องค์การบริหารส่วนตำบลพิเสด็จ
 แบบเลขที่ 03 / 2566 ลงวันที่ 19 กรกฎาคม 2565
 กำหนดราคากลางเมื่อวันที่ 10 พฤษภาคม 2566

ลำดับ	รายการ	รวมค่างานก่อสร้าง	หมายเหตุ
1	ค่างานต้นทุนงานทาง	300,297.11	Factor F - เงินล่วงหน้าจ่าย 0% - เงินประกันผลงานหัก 0% - ดอกเบี้ยเงินกู้ 6% - ค่าภาษีมูลค่าเพิ่ม 7% - พื้นที่ ปกติ
สรุป	รวมค่าก่อสร้าง	300,297.11	
	คิดเป็นเงินค่าก่อสร้างประมาณ (ตามแนบมาทุกวัน)	300,000.00	

ระยะทางดำเนินการ กม.
 เดี่ยวราคา กม.ละ บาท

ตามคำสั่งที่ 136 / 2566 ลงวันที่ 10 พฤษภาคม 2566 เรื่อง แต่งตั้งคณะกรรมการกำหนดราคากลาง สำหรับการจ้างเหมาโครงการก่อสร้างถนนคอนกรีตเสริมเหล็ก หมู่ที่ 3 บ้านเชิงตำ

- คณะกรรมการกำหนดราคากลาง ได้ตรวจสอบแล้ว เห็นชอบกับราคางานโครงการดังกล่าวเป็นราคากลาง เห็นควรดำเนินการตามระเบียบพัสดุฯ ต่อไป



ประธานกรรมการ

(นางฉัตติยาณี ภูหมื่นไวย)

ผู้อำนวยการกองช่าง



กรรมการ

(นางสาวเรืองอุไร ขวงอุ)

เจ้าพนักงานการเงินและบัญชี



กรรมการ

(นางสาวสุจรยา มั่นจิตร)

ครู

แบบสรุปราคากลางงานก่อสร้างทาง สะพาน และท่อเหลี่ยม

ชื่อโครงการ โครงการก่อสร้างถนนคอนกรีตเสริมเหล็ก
 สถานที่ก่อสร้าง บ้านเชิงคำ หมู่ที่ 3 ต.พิเหลด็จ อ.ตาพระยา จ.สระแก้ว
 หน่วยงานเจ้าของโครงการ องค์การบริหารส่วนตำบลพิเหลด็จ
 แบบเลขที่ 03/2566 ลงวันที่ 19 กรกฎาคม 2565
 คำนวณราคากลางโดย นางฉัตรยาณี ภูหมื่นไวย ผู้อำนวยการกองช่าง

เมื่อวันที่ 10 พฤษภาคม 2566

ลำดับ	รายการ	หน่วย	จำนวน	ราคาต่อหน่วย	ราคาทุน	FN	ราคาต่อหน่วย X FN	ราคากลาง
1	งานปรับปรุงโครงสร้างทาง							
	1.1 งานถางป่าและขุดคอ (ขนาดเบา)	ตร.ม.						
	1.2 งานรื้อผิวลาดยางเดิม	ตร.ม.						
	1.3 งานรื้อผิวคอนกรีตเดิม	ตร.ม.						
	1.4 งานปรับเกลี่ยแต่งพื้นทางเดิม	ตร.ม.	650.00	1.76	1,144.00	1.3624	2.40	1,558.59
	1.5 งานตัดดินคันทาง	ลบ.ม.						
	1.6 งานดินถมคันทาง บดอัดแน่น	ลบ.ม.						
	1.7 งานวัสดุคัดเลือก (ลูกรัง) บดอัดแน่น หนา ๗ม.	ลบ.ม.						
	1.8 หนา ๗ม.	ลบ.ม.						
	1.9 งานทรายรองใต้ผิวคอนกรีต หนา 5 ซม.	ลบ.ม.	26.00	632.40	16,442.40	1.3624	861.58	22,401.13
2	งานผิวทาง					1.3624		
	2.1 งานผิวทางพอร์ตแลนด์ซีเมนต์ หนา 15 ซม.	ตร.ม.	520.00	372.85	193,882.00	1.3624	507.97	264,144.84
	2.2 งานรอยต่อเมื่อขยายตามขวาง (Expansion Joint)	ม.	8.00	174.17	1,393.36	1.3624	237.29	1,898.31
	2.3 งานรอยต่อเมื่อหดตามขวาง (Contraction Joint)	ม.	44.00	91.93	4,044.92	1.3624	125.25	5,510.80
	2.4 งานรอยต่อตามยาว (Longitudinal Joint)	ม.						
3	งานไหล่ทาง					1.3624		
	3.1 งานไหล่ทางลูกรังปรับเทียบแต่ง	ลบ.ม.	26.00	135.04	3,511.04	1.3624	183.98	4,783.44
4	งานตีเส้นจราจร							
	4.1 งานตีเส้น ThermoPlastic Paint (สีเหลือง)	ตร.ม.						
	งานตีเส้น ThermoPlastic Paint (สีขาว)							
5	งานท่อกลมคอนกรีตเสริมเหล็ก							
	5.1 ขนาด Ø 0.30 ม. ชั้น 3	ม.						
	5.2 ขนาด Ø 0.40 ม. ชั้น 3	ม.						
	5.3 ขนาด Ø 0.60 ม. ชั้น 3	ม.						
	5.4 ขนาด Ø 0.80 ม. ชั้น 3	ม.						
	5.5 ขนาด Ø 1.00 ม. ชั้น 3	ม.						
6	งานกำแพงปากท่อคอนกรีตเสริมเหล็ก							
	6.1 สำหรับท่อกลม คสล. ขนาด Ø 0.60 ม. 1 แถว	แห่ง						
	6.2 สำหรับท่อกลม คสล. ขนาด Ø 0.60 ม. 2 แถว	แห่ง						
	6.3 สำหรับท่อกลม คสล. ขนาด Ø 0.60 ม. 3 แถว	แห่ง						
	6.4 สำหรับท่อกลม คสล. ขนาด Ø 0.80 ม. 1 แถว	แห่ง						
	6.5 สำหรับท่อกลม คสล. ขนาด Ø 0.80 ม. 2 แถว	แห่ง						
	6.6 สำหรับท่อกลม คสล. ขนาด Ø 0.80 ม. 3 แถว	แห่ง						
	6.7 สำหรับท่อกลม คสล. ขนาด Ø 1.00 ม. 1 แถว	แห่ง						
	6.8 สำหรับท่อกลม คสล. ขนาด Ø 1.00 ม. 2 แถว	แห่ง						
	6.9 สำหรับท่อกลม คสล. ขนาด Ø 1.00 ม. 3 แถว	แห่ง						

รายการ	หน่วย	จำนวน	ราคาต่อหน่วย	ราคาทุน	FN	ราคาต่อหน่วย X FN	ราคากลาง
งานปอพักรับน้ำ คอนกรีตเสริมเหล็ก							
7.1 สำหรับท่อกลม คลส. ขนาด ϕ 0.30 ม. เข้า - ออก	แห่ง						
7.2 สำหรับท่อกลม คลส. ขนาด ϕ 0.40 ม. เข้า - ออก	แห่ง						
7.3 สำหรับท่อกลม คลส. ขนาด ϕ 0.60 ม. เข้า - ออก	แห่ง						
8 งานท่อเหลี่ยมคอนกรีตเสริมเหล็ก							
8.1 งานท่อเหลี่ยมคอนกรีตเสริมเหล็กก่อสร้างใหม่	แห่ง						
กม.		0+000.00					
ขนาด		1-1.80x1.80					
ยาว		- ม.					
รวมค่าก่อสร้าง							300,297.11

① ผลรวมค่างานต้นทุนงานก่อสร้างทาง

220,417.72

② ผลรวมค่างานต้นทุนงานก่อสร้างสะพานและท่อเหลี่ยม

0.00

③ ค่า Factor F งานก่อสร้างทาง

1.3624

④ ค่า Factor F งานก่อสร้างสะพานและท่อเหลี่ยม

1.2764



โครงการถนนคอนกรีตเสริมเหล็ก หน้าที่ 3 บ้านเจียงดำ



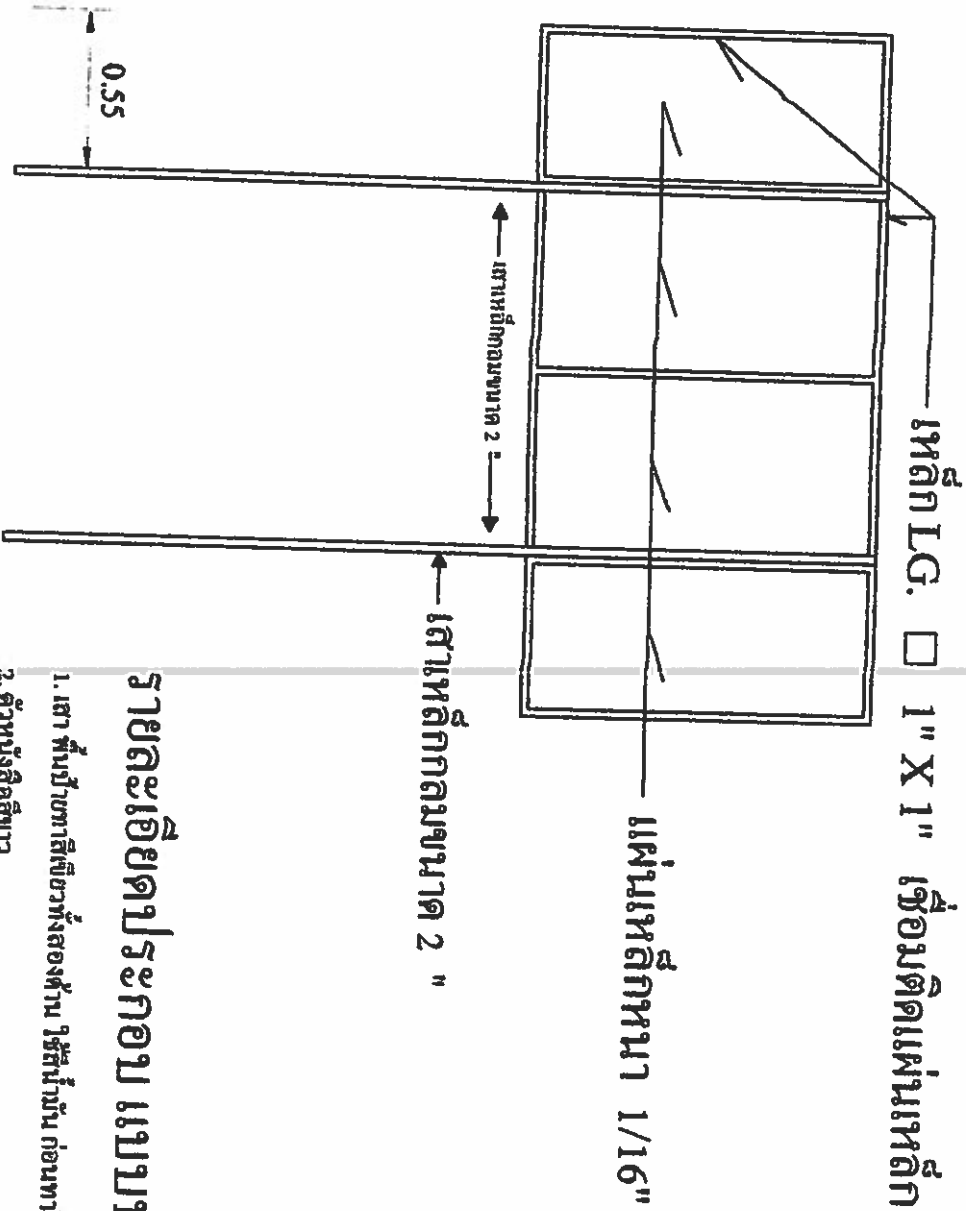

บ้านเจียงดำ ตำบลทัพเสด็จ อำเภอตาพระยา จังหวัดสระแก้ว



รูปตัดตามหลัง 1:25

รายละเอียดประกอบ แบบเข้ามาตรฐาน

1. เสา พื้นปาดทาโลซีขาวทั้งสองด้าน ใช้สีน้ำมัน ก่อนทาสีจริง ให้ทาสีกันสนิมก่อน 2 ครั้ง
2. ตัวหนังสือสีขาว
3. ขนาดตัวหนังสือที่กำหนดตามความเหมาะสม ข้อความแบบที่กำหนดข้างบน
4. แผ่นเหล็ก ขนาด กว้าง 1.20 เมตร ยาว 2.40 เมตร
5. จุดก่อสร้างปาดกำหนดตามความเหมาะสม ให้สามารถมองเห็นชัดเจน

	
แบบนำยโครงการ	
ต.วิเศษชัยชาญ อ.สุพรรณบุรี จ.สุพรรณบุรี	
สำรวจ	
ออกแบบ/เขียนแบบ	
ตรวจแบบ	
เห็นชอบ	(นางชนิดียาณี กุพันธ์ไชย) ผู้อำนวยการกองช่าง
อนุมัติ	(นางสาวสุภาภร จิตสูงเนิน) รองผู้อำนวยการส่วนช่างเทคนิค
	(นายพลชาย มั่นยืน) นายช่างสำรวจปริมาณค่าเบ็ดเสร็จ
แบบแสดง	

แผนที่พร้อมสิ่งแปลโครงการก่อสร้างถนนเดอนกรีตเสริมเหล็ก หมู่ที่ 3 บ้านแม่สีมงดำ
เขียนคำอธิบายสำหรับแผนที่ของคุณ

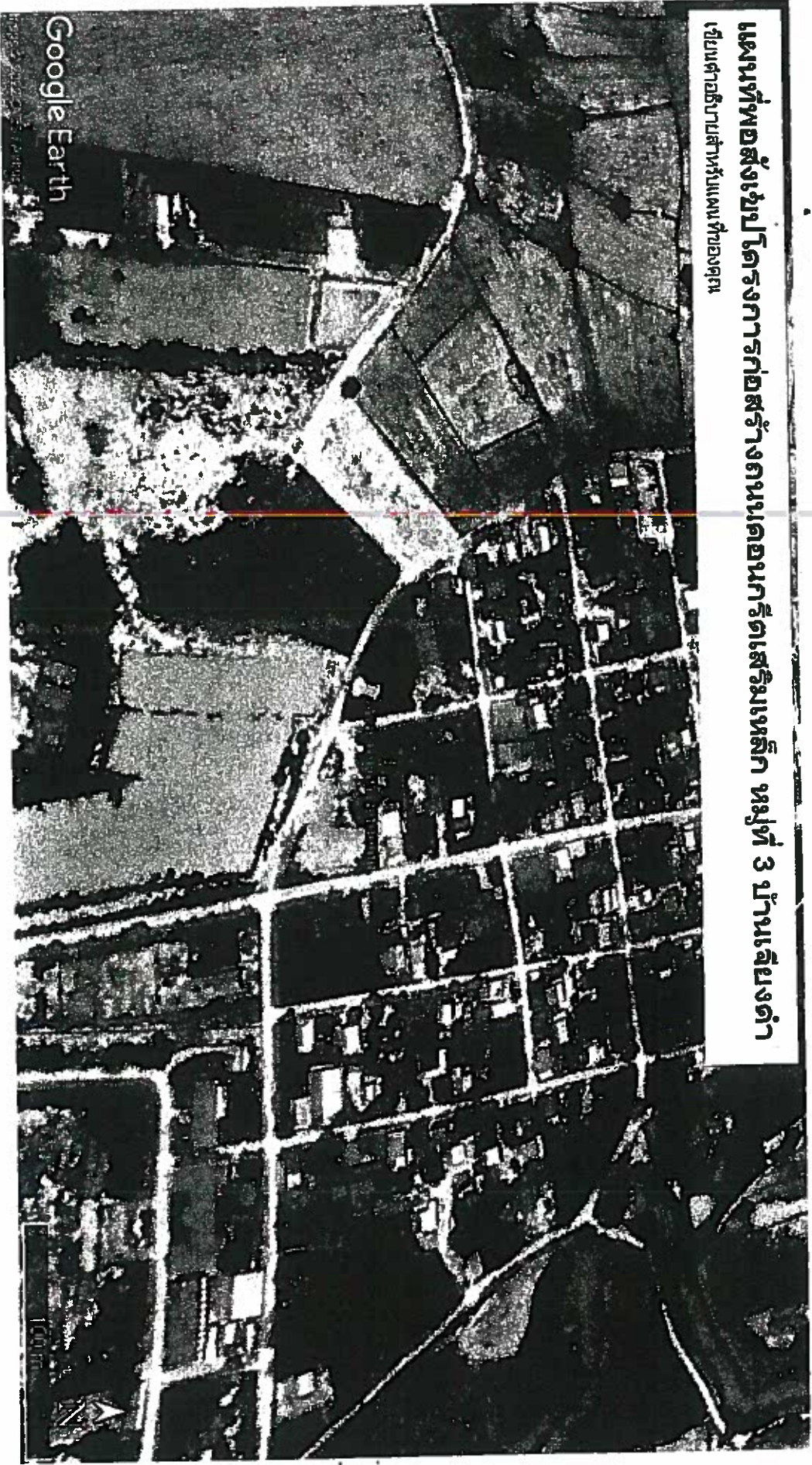

แผนที่พร้อมสิ่งแปลโครงการก่อสร้างถนนคอนกรีตเสริมเหล็ก หมู่ที่ ๓ บ้านแม่สีมงดำ

ลองดูจุด N ๑๔.๐๕๒๑๕๕°

ลองดูจุด E ๑๐๒.๘๗๖๘๐๘°